

CORTE AA  
ESC.: 1/100

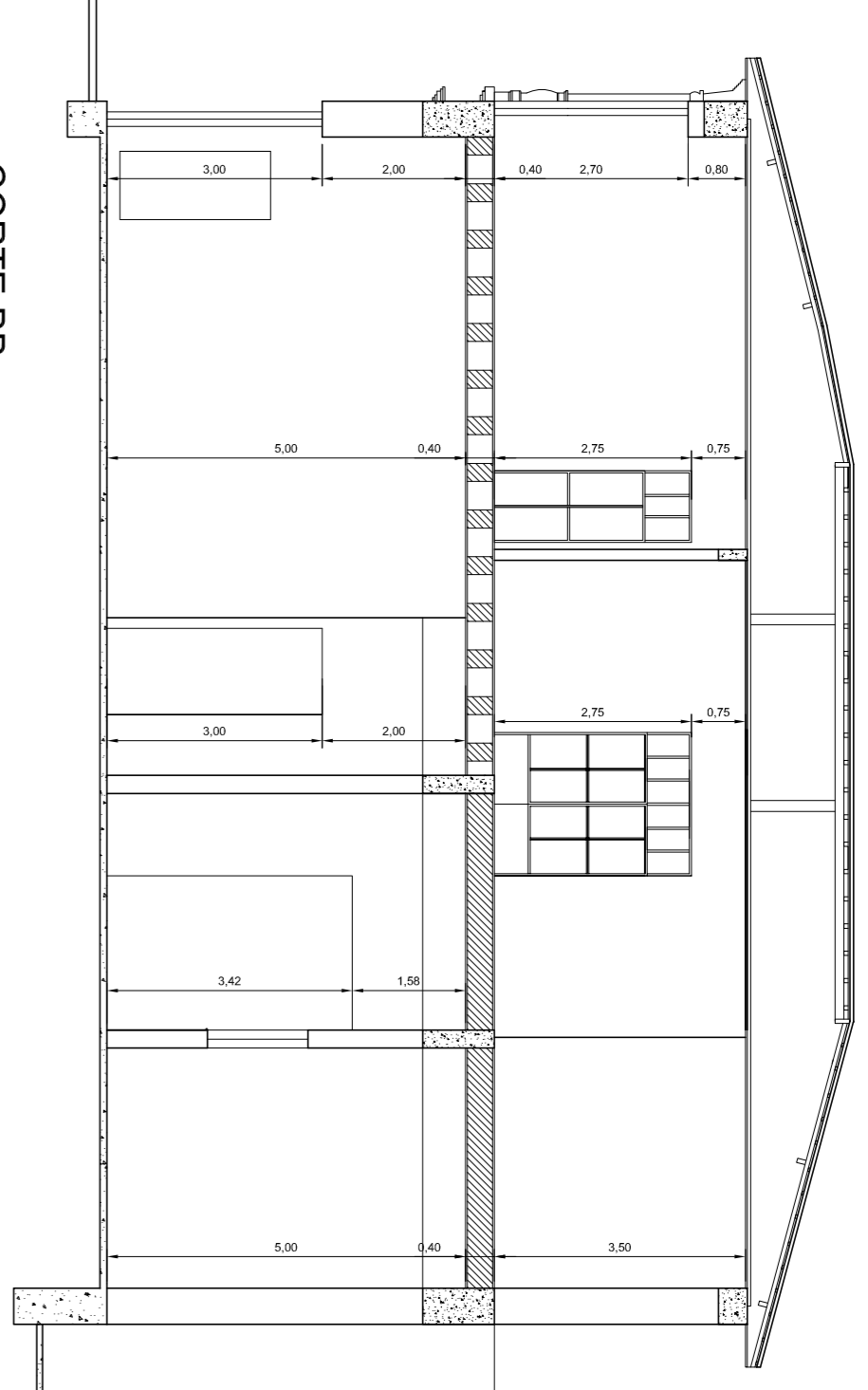

CORTE BB  
ESC.: 1/100

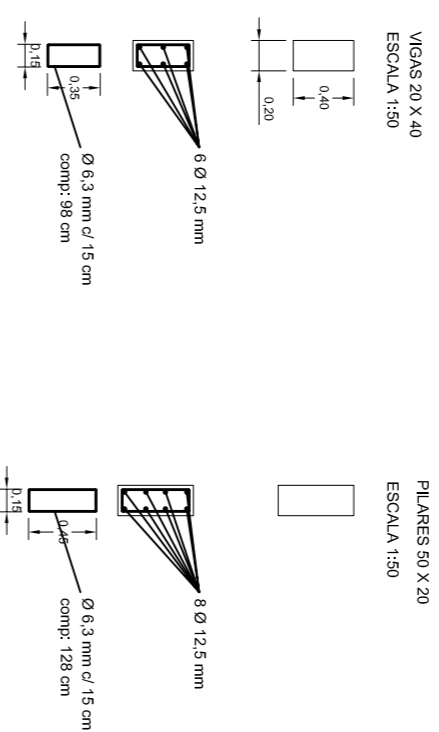

DETALHAMENTO ESTRUTURAL ELEVADOR

FACHADA FRONTAL  
ESC.: 1/100

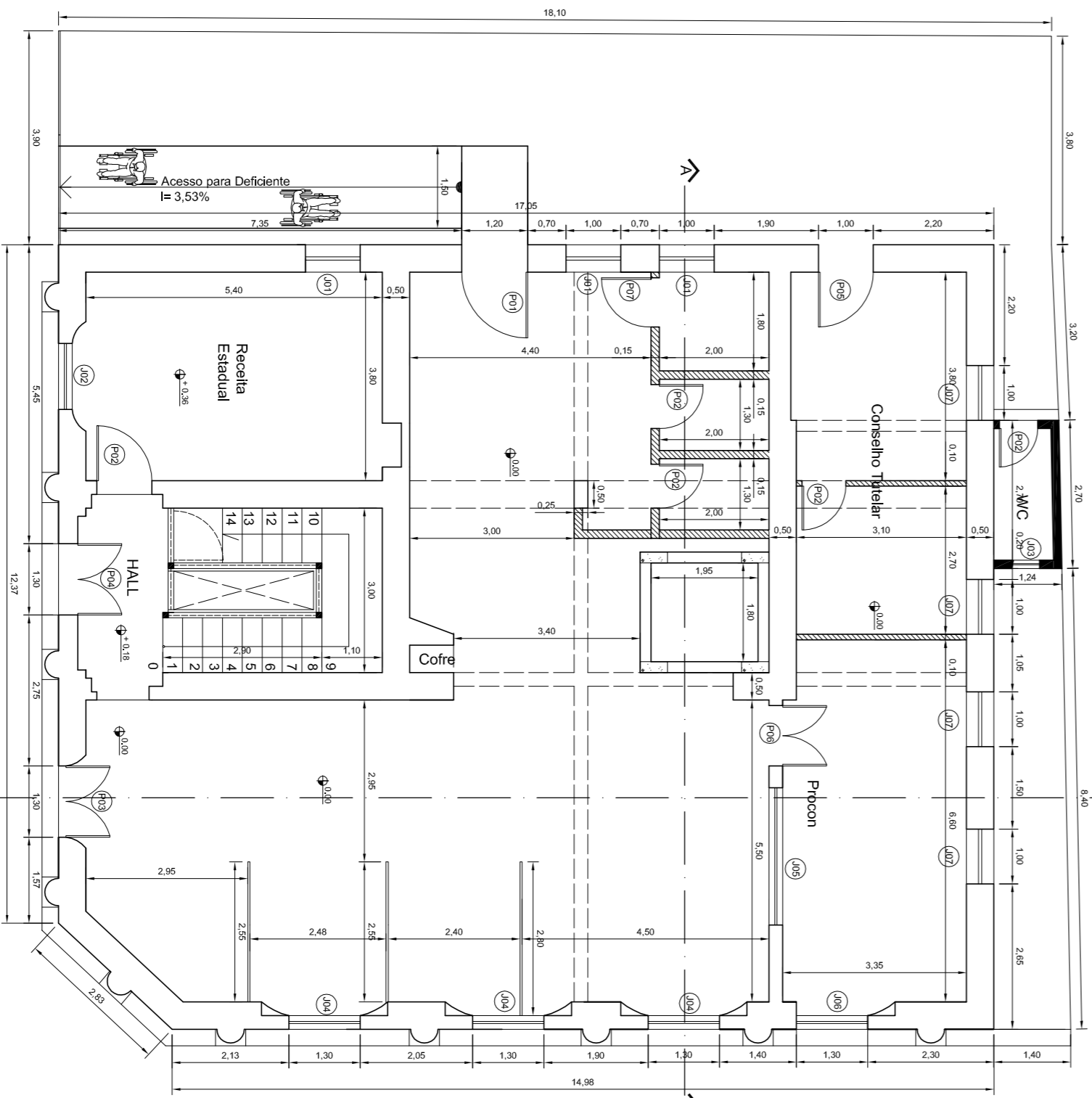
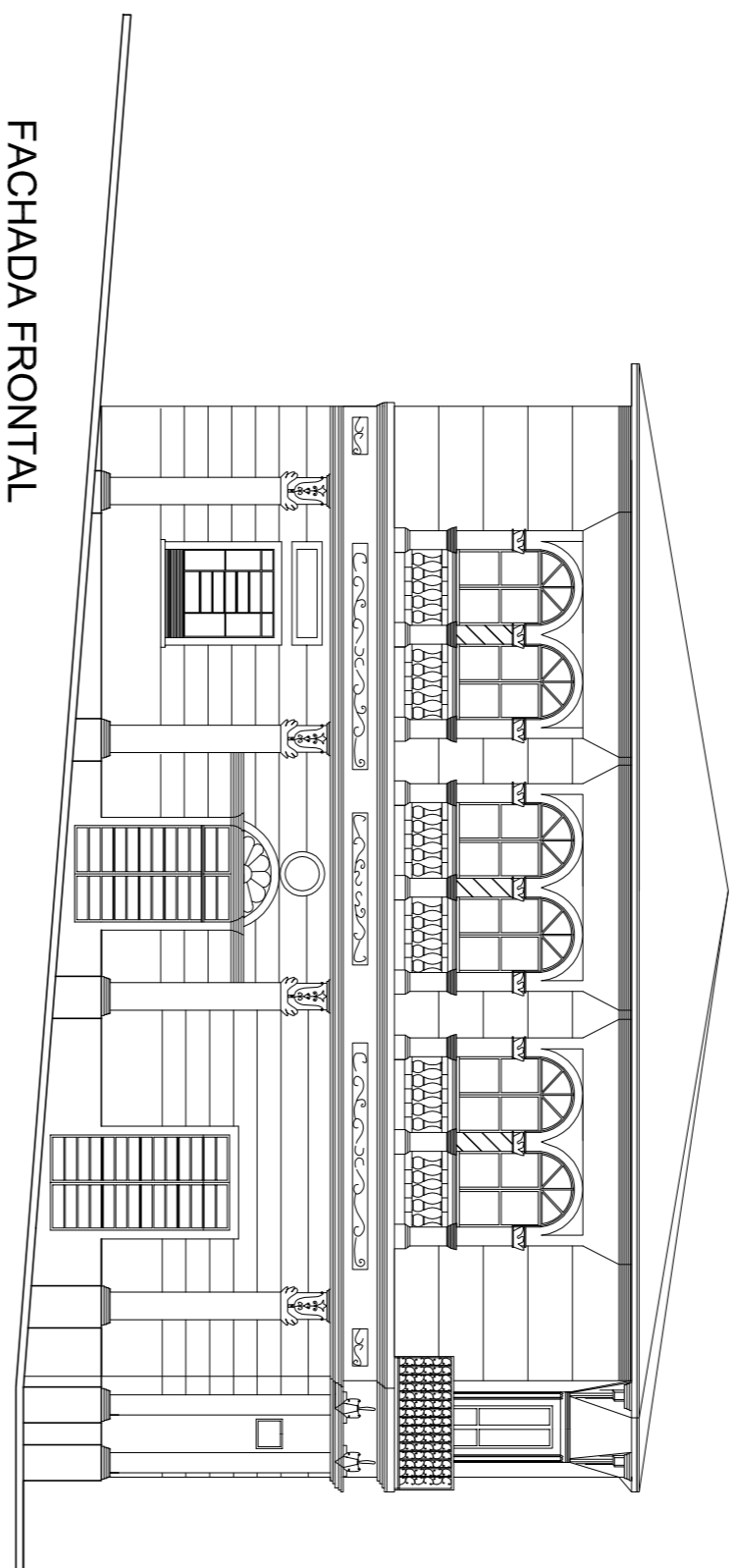

PAVIMENTO TÉRREO  
ESC.: 1/100

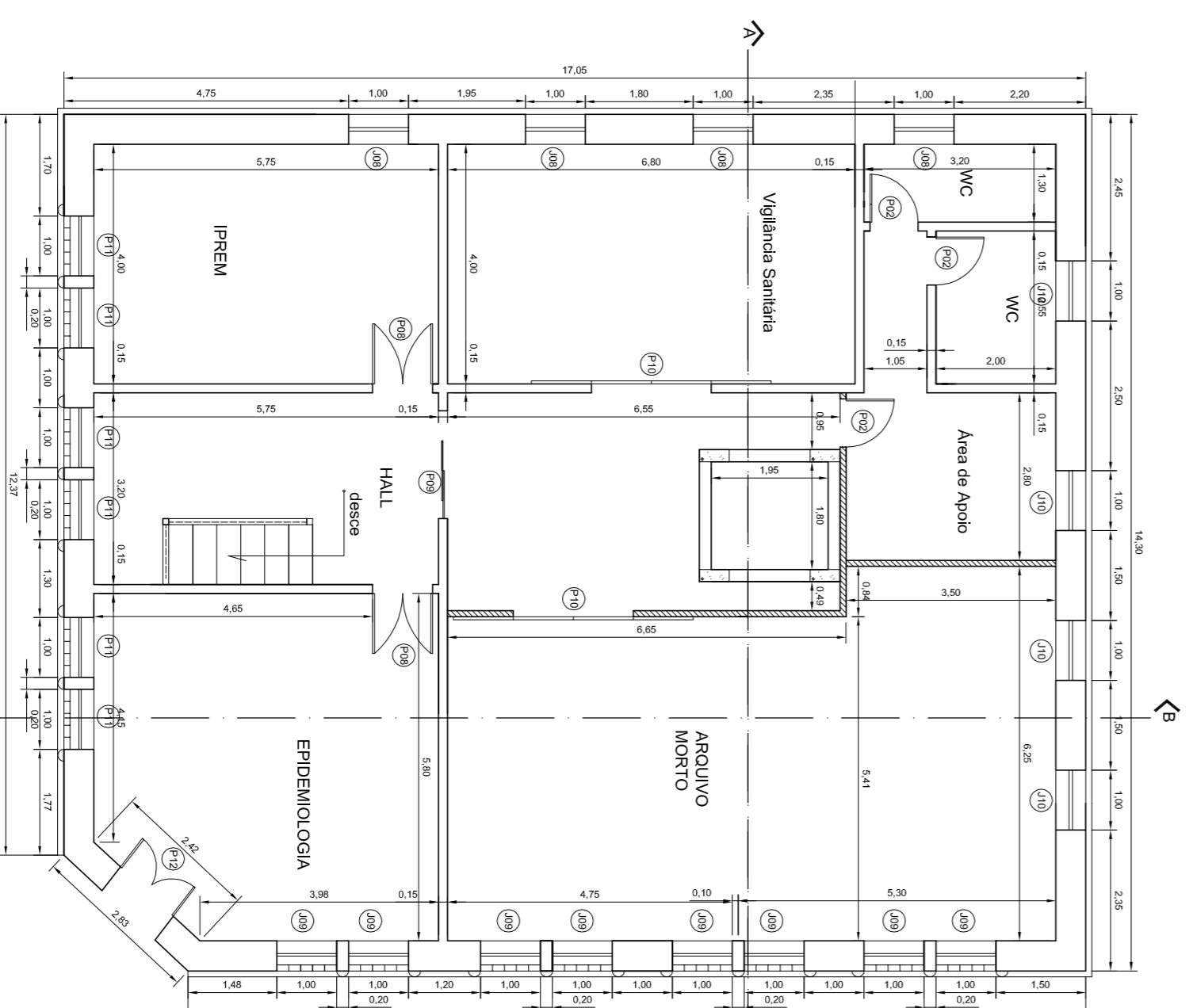

PAVIMENTO SUPERIOR  
ESC.: 1/100

LEGENDA

- PAREDE DE DRYWALL
- DEMOLIR

TABELA DE JANELAS

CODIGO	MEDIDAS	QUANTIDADE
J01	1,00 X 2,00 / 1,40	03
J02	1,20 X 1,80 / 0,90	01
J03	DEMOLIDA	
J04	1,30 X 2,50 / 1,20	03
J05	2,50 X 1,40 / 1,35	01
J06	1,30 X 1,75 / 1,20	01
J07	1,00 X 2,00 / 1,20	04
J08	1,15 X 2,30 / 0,90	04
J09	1,00 X 1,80 / 1,00	08
J10	1,00 X 1,75 / 0,90	03

TABELA DE PORTAS

CODIGO	MEDIDAS	QUANTIDADE
P01	1,20 X 3,00	01
P02	0,80 X 2,10	04
P03	1,30 X 3,00	01
P04	1,30 X 3,30	01
P05	1,00 X 3,00	01
P06	1,10 X 2,55	01
P07	0,90 X 2,10	01
P08	1,00 X 2,75	02
P09	1,80 X 2,70	01
P10	2,00 X 2,75	01
P11	0,95 X 2,75 / 1,00	06
P12	1,20 X 2,40	01

PLANTA DE COBERTURA  
ESC.: 1/100

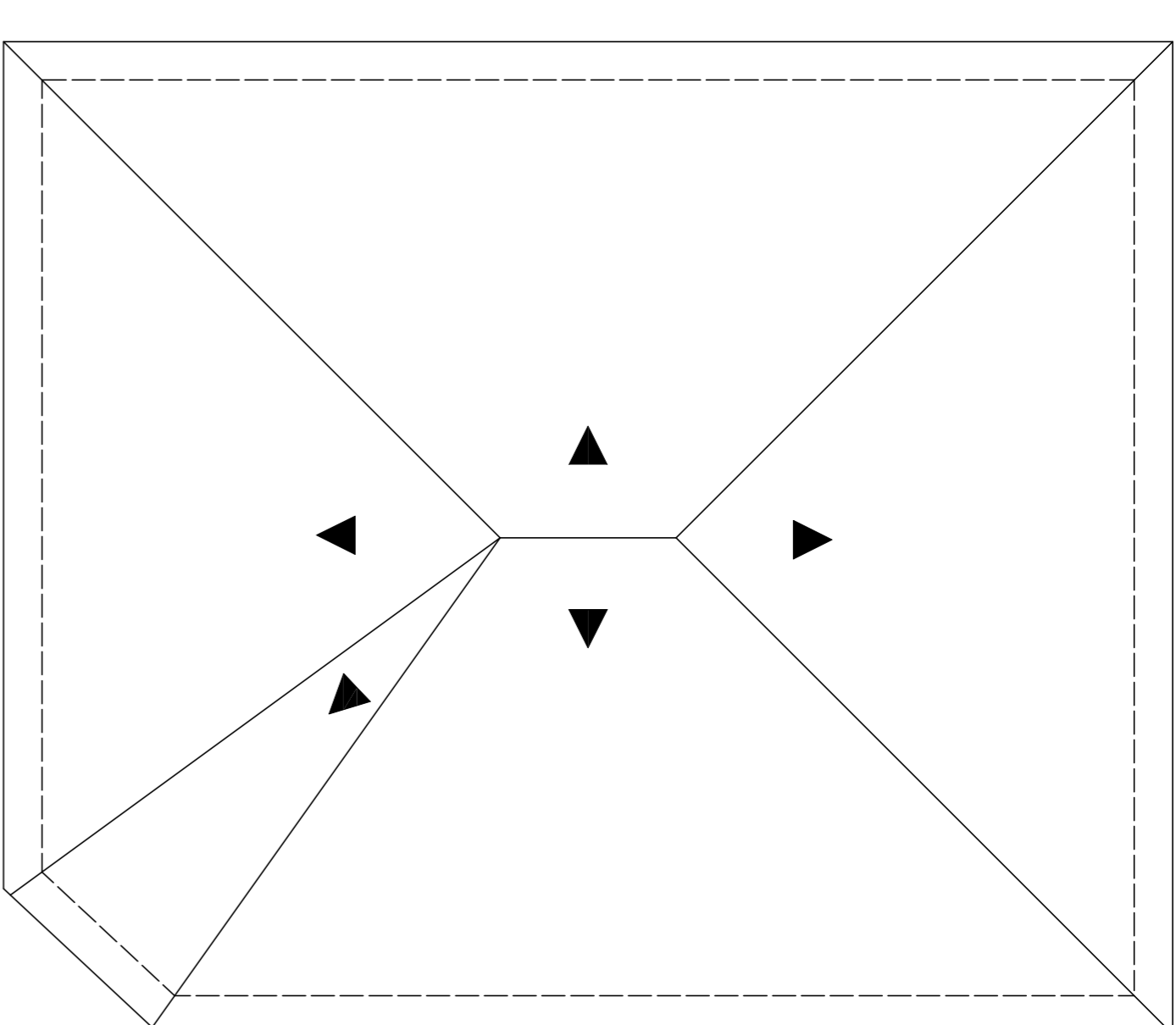

NOTA:  
FOI FEITO UM PROJETO DE ADEQUAÇÃO DE ELEVADOR, DEVIDO A ISSO FICARAM ALGUNS VÃOS QUE PODERAM SER RESOLVIDOS DURANTE A EXECUÇÃO DA OBRA.

Coordenadas Geográficas:  
Latitude: 21°22'19,37"S  
Longitude: 48°31'27,32"W

PROJETO ARQUITETÔNICO

FOLHA: 1/1  
REVISÃO: 01

PROJETO : REFORMA DA ANTIGA PREFEITURA  
CONTRATO DE REPASSE: \_\_\_\_\_

LOCAL : RUA CARLOS PRADO, ESQUINA COM A RUA TIRADENTES, Nº55.  
BARRIO : CENTRO  
CIDADE : MUZAMBINHO - MG  
PROPRIETÁRIOS : PREFEITURA DE MUZAMBINHO - MG

SITUAÇÃO :  
(Sem Escala)

ASSINATURA :

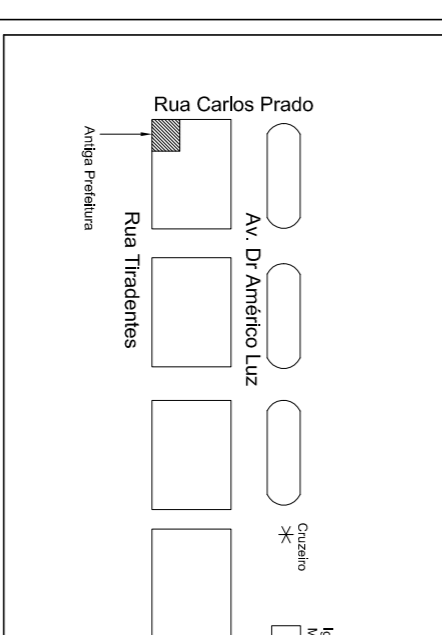

PREFEITURA DE MUZAMBINHO  
CNPJ: 16.668.624/0001-47

GUILHERME HENRIQUE VIANA NOBREGA  
DIRETOR DO DEB ENGENHARIA E PLANEJAMENTO  
ARQUITETO E URBANISTA - CAU: 152019-9

ÁREAS :  
ÁREA DO LOTE..... 329,01 m²  
PAVIMENTO TÉRREO..... 245,09 m²  
PAVIMENTO SUPERIOR..... 241,81 m²  
ÁREA TOTAL..... 486,90 m²  
ÁREA PROJEÇÃO..... 278,69 m²  
TAXA DE OCUPAÇÃO..... 84,70%  
COEFICIENTE DE APROVEITAMENTO..... 0,74  
ÁREA LIVRE DO LOTE..... 87,80 m²

DIEGO AUGUSTO PIPES  
ENGENHEIRO CIVIL - CREC - 1424880