

CORTE AA
ESC.: 1/100

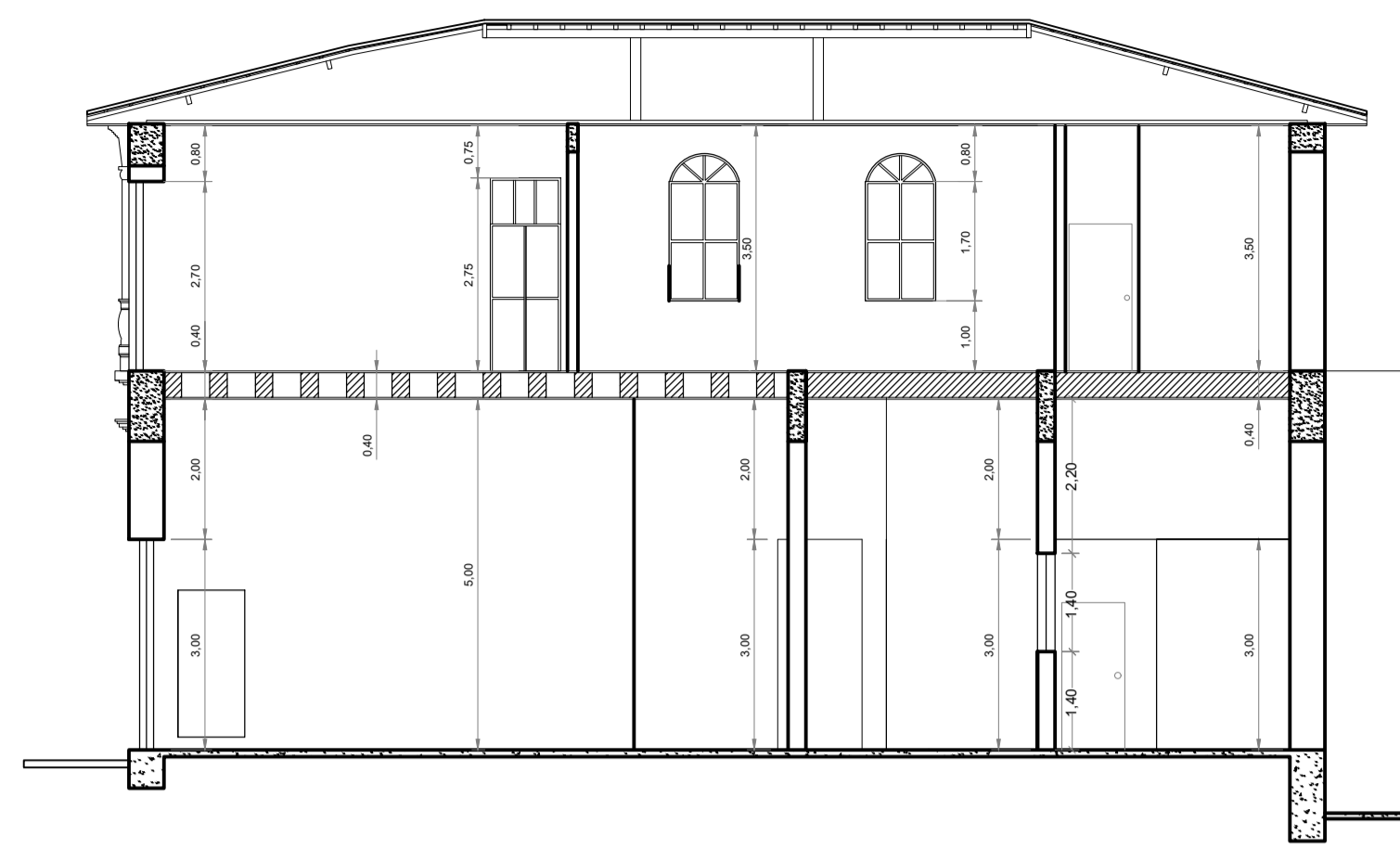

CORTE BB
ESC.: 1/100

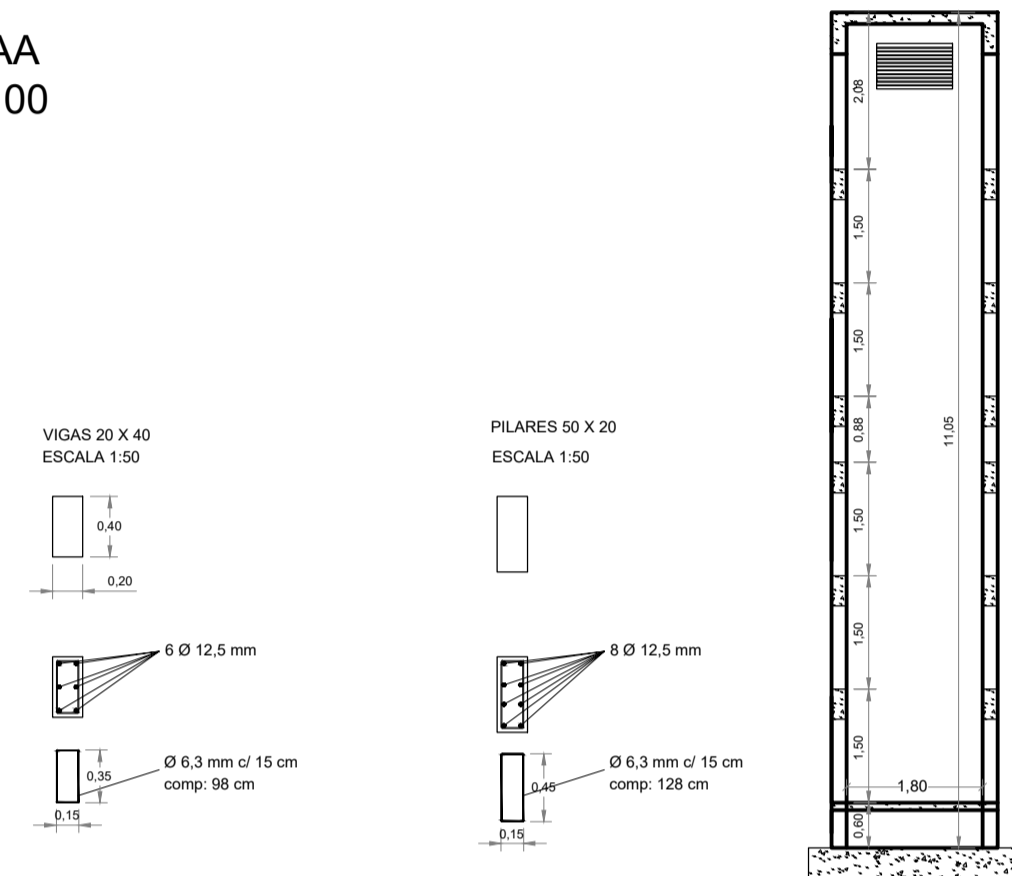

DETALHAMENTO ESTRUTURAL ELEVADOR



FACHADA FRONTAL
ESC.: 1/100

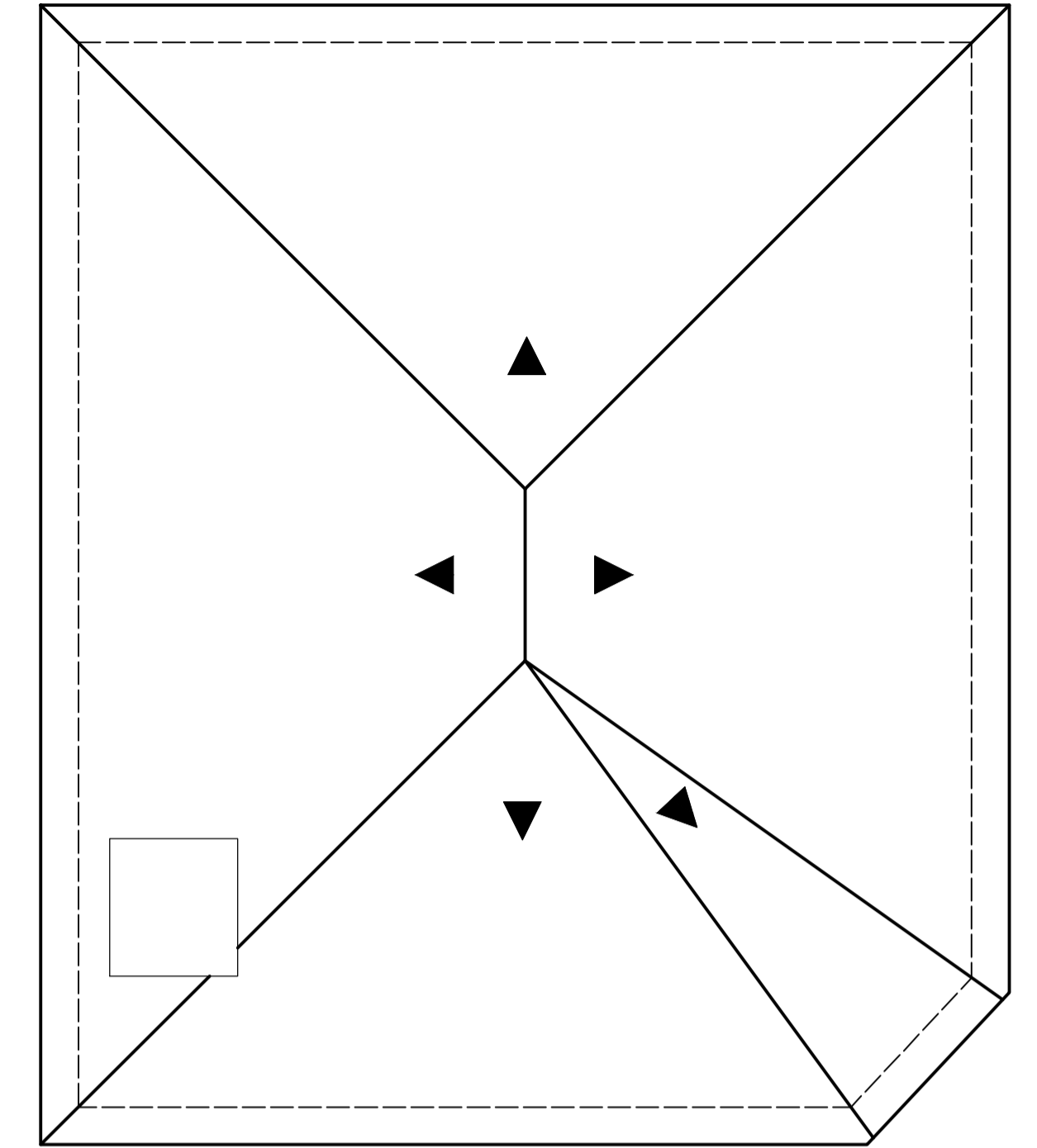

PLANTA DE COBERTURA
ESC.: 1/100

Coordenadas Geográficas:
Latitude: 21°22'19,37"S
Longitude: 46°31'27,32"O

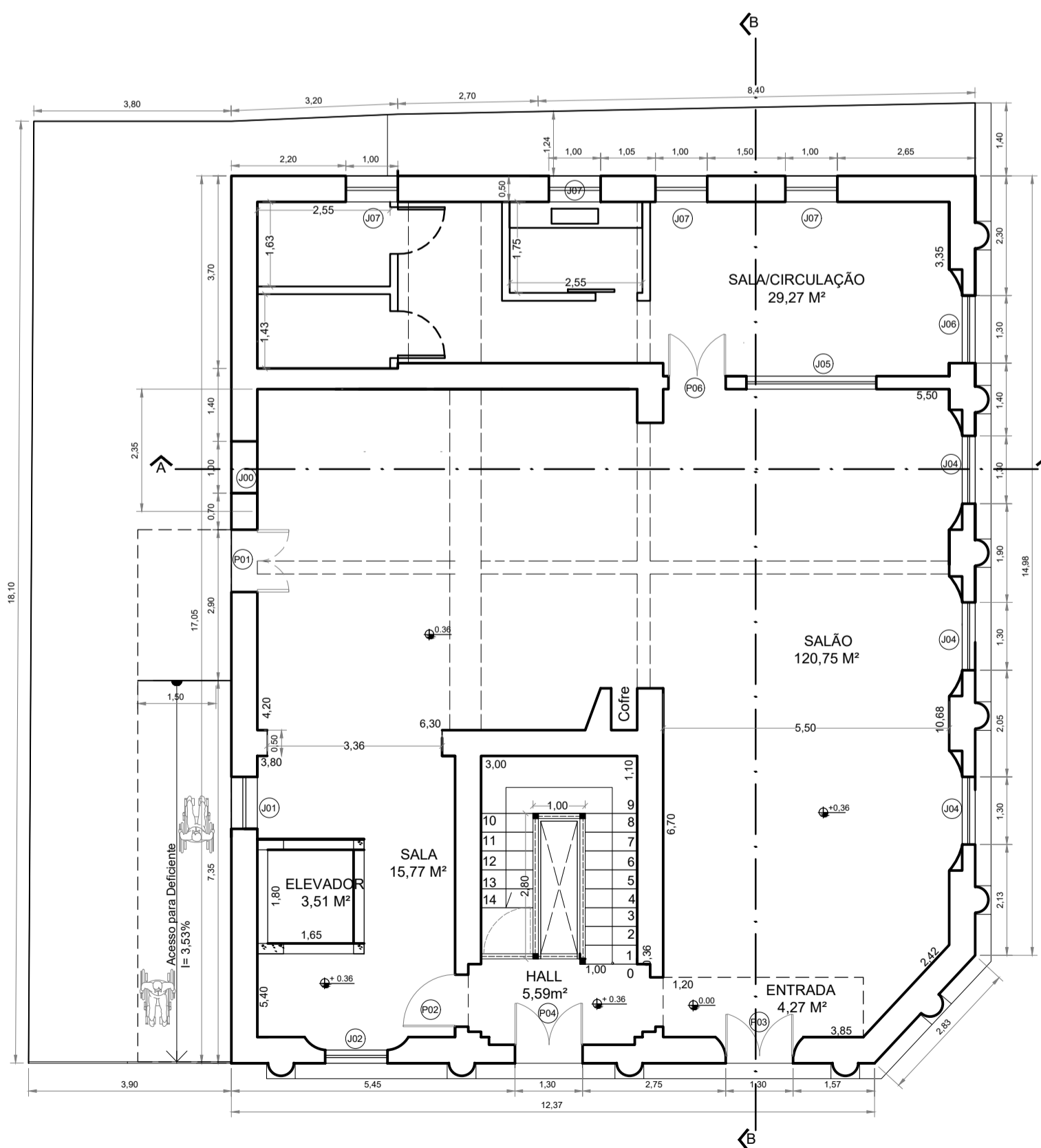

PAVIMENTO TÉRREO
ESC.: 1/100

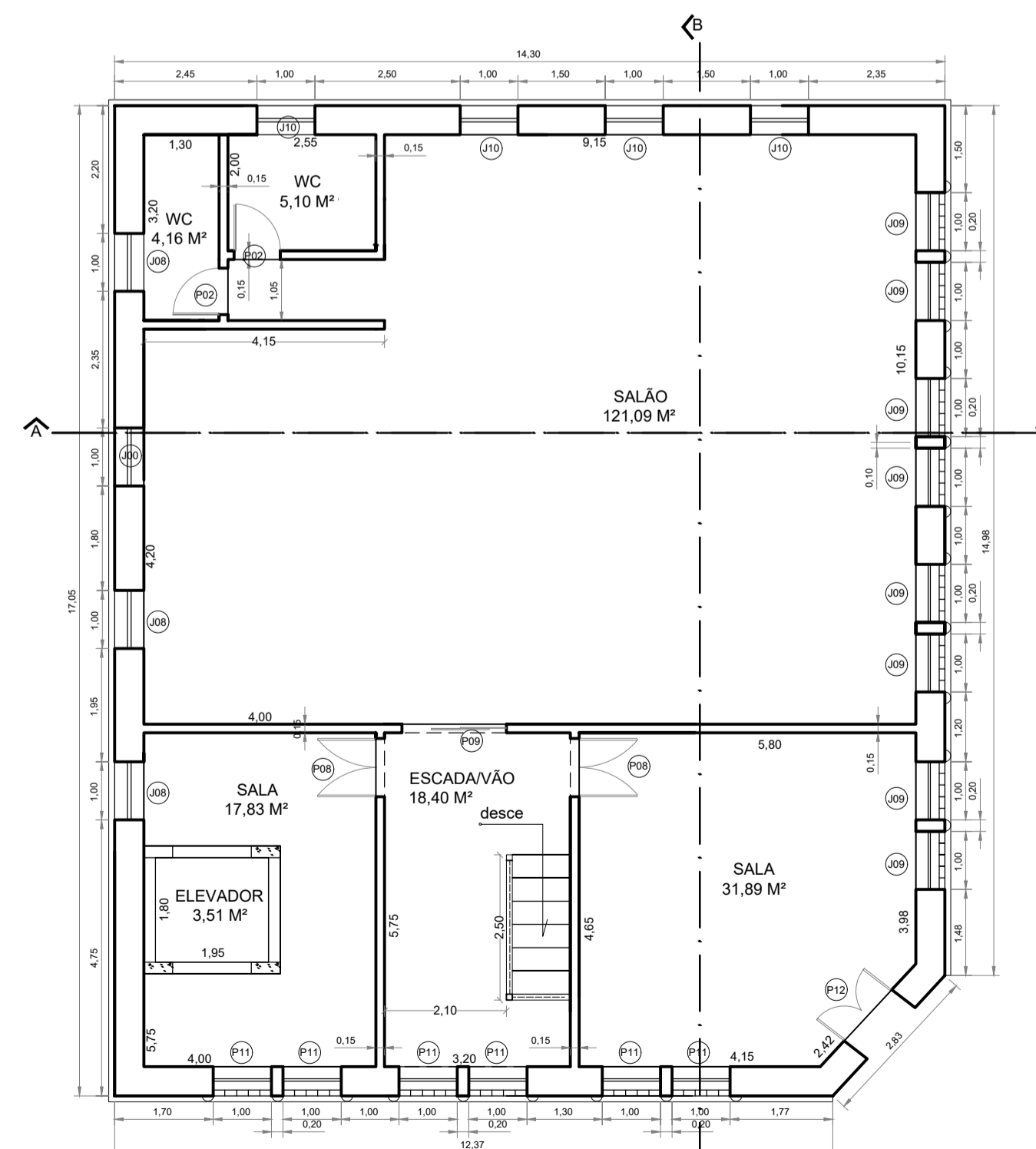

PAVIMENTO SUPERIOR
ESC.: 1/100

TABELA DE JANELAS

CÓDIGO	MEDIDAS	QUANTIDADE
J00	1,00 X 2,00 / 1,40 e 1,15 X 2,30 / 0,90	02 A FECHAR
J01	1,00 X 2,00 / 1,40	02
J02	1,20 X 1,80 / 0,90	01
J04	1,30 X 2,50 / 1,20	03
J05	2,50 X 1,40 / 1,35	01
J06	1,30 X 1,75 / 1,20	01
J07	1,00 X 2,00 / 1,20	04
J08	1,15 X 2,30 / 0,90	04
J09	1,00 X 1,60 / 1,00	08
J10	1,00 X 1,75 / 0,90	03

OBS.: J03 DEMOLIDA

TABELA DE PORTAS

CÓDIGO	MEDIDAS	QUANTIDADE
P01	1,20 X 3,00	01
P02	0,80 X 2,10	04
P03	1,30 X 3,00	01
P04	1,30 X 3,30	01
P05	1,00 X 3,00	01
P06	1,10 X 2,55	01
P07	0,90 X 2,10	01
P08	1,00 X 2,75	02
P09	1,80 X 2,70	01
P10	2,00 X 2,75	01
P11	0,95 X 2,75 / 1,00	06
P12	1,20 X 2,40	01

PROJETO ARQUITETÔNICO

FOLHA:
1/1

REVISÃO:
01

PROJETO : REFORMA DA ANTIGA PREFEITURA
CONTRATO DE REPASSE: _____

LOCAL : RUA CARLOS PRADO, ESQUINA COM A RUA TIRADENTES, Nº55.
BAIRRO : CENTRO
CIDADE : MUZAMBINHO - MG
PROPRIETÁRIOS : PREFEITURA DE MUZAMBINHO - MG

SITUAÇÃO :
(Sem Escala)

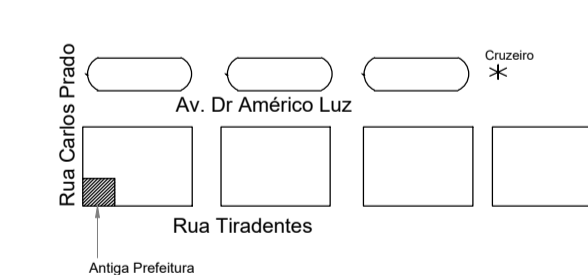

ASSINATURA :

PREFEITURA DE MUZAMBINHO
CNPJ: 18.668.624/0001-47

MARCO AURÉLIO ALVES TEIXEIRA
DIR. DEPARTAMENTO DE OBRAS
CAU: A9104-9

ÁREAS :

ÁREA DO LOTE.....329,01 m²
PAVIMENTO TÉRREO.....245,09 m²
PAVIMENTO SUPERIOR.....241,81 m²
ÁREA TOTAL.....486,90 m²
ÁREA PROJEÇÃO.....278,69 m²
TAXA DE OCUPAÇÃO.....84,70%
COEFICIENTE DE APROVEITAMENTO.....0,74
ÁREA LIVRE DO LOTE.....87,60 m²

MATHEUS ELI DE SOUZA LEITE
ENGENHEIRO CIVIL - CREA: 286659/D